



LEMBAGA SERTIFIKASI KOMPETENSI TATA BUSANA

Jln. Matraman Raya 148, Rukan Mitra Matraman Blok B-27

Jakarta Timur

Telp : (021) 22850316 / Hp : 081393709768

Email:lsktb@gmail.com/lsktatabusana.id

No : 0116/LSK-TB/IV/2026

Lamp : 4 (Empat) lembar

Hal : **Sosialisasi Pelaksanaan Uji Kompetensi Tata Busana**

**Kepada Yth,
Pimpinan TUK Tata Busana
Di –**

Tempat.

Dengan hormat,

Sehubungan dengan akan dilaksanakan Uji Kompetensi Tata Busana yang akan diselenggarakan pada **Bulan Mei 2026** berikut kami sampaikan beberapa hal yang perlu diperhatikan oleh masing-masing TUK (Tempat Uji Kompetensi) dan untuk disosialisasikan kepada lembaga-lembaga kursus menjahit dilingkungan TUK.

1. Bagi TUK. yang mengikuti Uji Kompetensi, harus membuat sampel dan menggunting bahan Uji Kompetensi sesuai ukuran yang disediakan.
2. Bagi Lembaga yang mendapat bantuan program (PKK) dan tidak melaksanakan uji kompetensi, akan mendapatkan sanksi dari Ditsuslat.
3. Pelaksanaan Jadwal dan biaya Ujikom Jenjang II sebagai berikut :

| No | Level | Jadwal | Biaya | Keterangan |
|----|-------|--|---------------|--|
| a | II | Mei 2026 Jadwal Menyesuaikan | | |
| | | Peserta Reguler Minimal 15 Peserta | Rp. 650.000,- | - Biaya yang harus disetor ke LSK.sebesar Rp. 650.000 per peserta Uji Kom. - Transport dan penginapan penguji dibiayai oleh LSK |
| | | Peserta PKK | Rp. 700.000,- | - Biaya yang harus disetor ke LSK.sebesar Rp. 700.000 per peserta Uji Kom. - Transport dan penginapan penguji dibiayai oleh LSK |

Materi Uji Kompetensi :

Level II :

Blus Wanita

- a. Bahan Utama : **Bahan katun Polos**
- Lebar 150 cm
- Panjang 150 cm
- b B Kombinasi - Warna Tua Panjang 50cm
- c. Kelengkapan : **Benang sesuai warna bahan**
- Kancing hias 5 buah nomor 24
- Kain keras (vislin)

c. Gambar dan ukuran model :

Waktu :

5 Jam : Menjahit sampai selesai luar dalam.

Ukuran :

1. Lingkar Badan : 100 cm
2. Lingkar Pinggang : 75 cm
3. Lingkar Panggul : 104 cm
4. Lebar Muka : 34 cm
5. Lebar Punggung : 36 cm
6. Lebar Bahu : 12 cm
7. Panjang Punggung : 36 cm
8. Panjang Muka : 34 cm
9. Panjang Lengan : 50 cm
10. Lingkar Kerung Lengan : 48 cm
11. Lingkar Bawah Lengan : 24 cm
12. Tinggi panggul : 20 cm
13. Panjang blus dari Pinggang : 40 cm

Desain 1

Keterangan :

- Jahit dan selesaikan potongan – potongan bahan, sesuai model
- Selesaikan pekerjaan luar dan dalam, sesuai waktu yang telah ditentukan.
- Bukaan menggunakan kancing 5bh pada bagian TM
- Terdapat komponen kantong tempel 2bh pada bagian TM kiri dan kanan
- Penyelesaian garis leher menggunakan kerah shanghai
- Penyelesaian blus bagian bawah dengan stik mesin
- Lengan licin panjang dengan soom pada bagian bawah

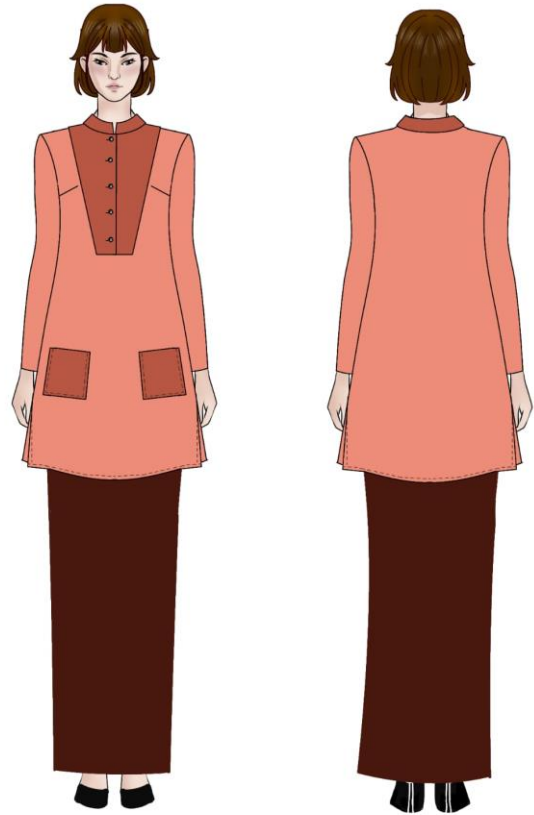

Desain 2

Keterangan :

- potongan bahan, sesuai model
- Selesaikan pekerjaan luar dan dalam, sesuai waktu yang telah ditentukan.
- Bukaan menggunakan 1 buah kancing kait kecil dipasang pada bagian rompok, 5 buah kancing dipasang pada bagian TM dengan belahan terbatas
- Terdapat komponen kantong sisi pada bagian kanan blus
- Penyelesaian garis leher kumai serong
- Penyelesaian blus bagian bawah dengan stik mesin jahit
- Lengan licin panjang dengan soom

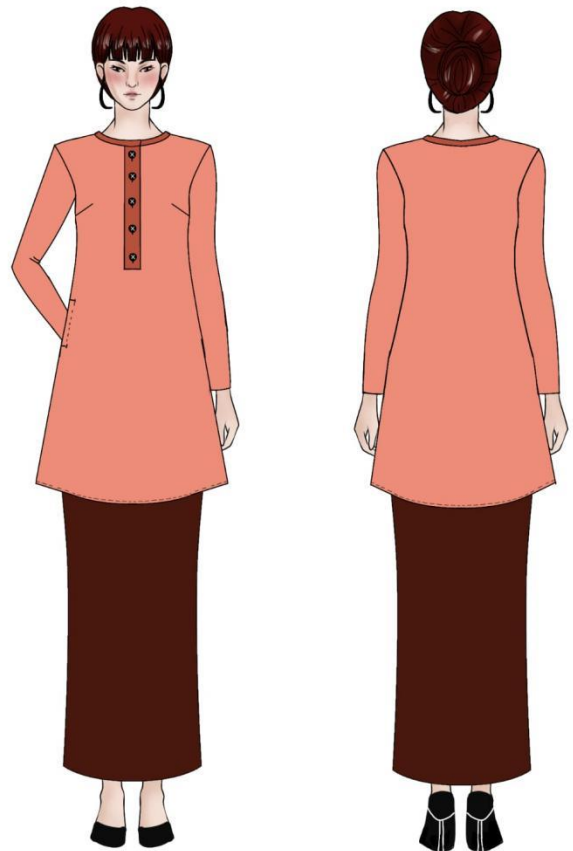

Desain 3

Keterangan :

- potongan bahan, sesuai model
- Selesaikan pekerjaan luar dan dalam, sesuai waktu yang telah ditentukan.
- Bukaan menggunakan kancing 5 bh pada bagian TM dengan belahan terbatas
- Terdapat komponen kantong tempel pada bagian TM kiri dan kanan
- Penyelesaian garis leher menggunakan kerah setengah tegak
- Penyelesaian blus bagian bawah dengan stik mesin
- Lengan licin panjang dengan soom pada bagian bawah

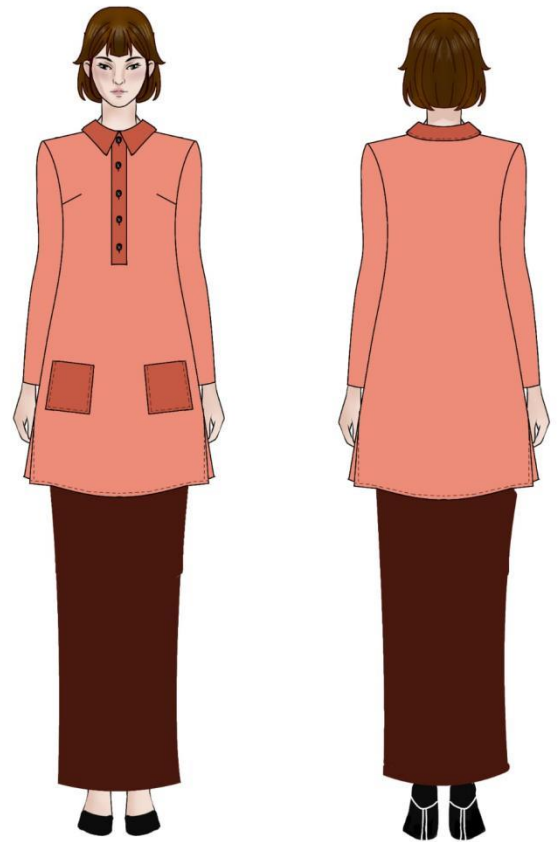

Persyaratan Peserta Uji Kompetensi :

1. Peserta Uji Kompetensi wajib mendaftar & melapor kepada TUK setempat.
2. Selanjutnya peserta dapat mengisi link pendaftaran berikut <https://banper.binsuslat.kemdikbud.go.id/ujk/home/pendaftaran> dan selanjutnya dapat melengkapi profil peserta beserta upload bukti pendaftaran (Khusus Peserta Mandiri / Reguler)
3. Peserta yang sudah masuk dijadwal Uji Kompetensi dapat mencetak kartu Uji Kompetensi sebelum pelaksanaan Uji Kompetensi dimulai melalui link berikut <https://banper.binsuslat.kemdikbud.go.id/ujk>
Username : NIK
Password : Tanggal Lahir 02 Desember 1990 (Contoh : 02121990)
4. Peserta wajib mengikuti ketentuan yang diberikan oleh Lembaga Sertifikasi Kompetensi Tata Busana.

Catatan Untuk Tempat Uji Kompetensi (TUK) :

1. Mengajukan daftar nama peserta Uji Kompetensi beserta tanggal lahir, fotocopy KTP asal lembaga. **Selambat-lambatnya kami terima 2 minggu** sebelum pelaksanaan ujian demi tepatnya pengiriman soal.
 2. Hasil ujian dikirim 24 jam oleh Penguji setelah ujian untuk mempercepat proses sertifikasi dan TUK mengirim biodata peserta (Format Word/Excel), berita acara, daftar hadir peserta dan penguji melalui email : lsktb@ymail.com
 3. Melampirkan rekapitulasi nilai yang lengkap dan jelas.
 4. Mohon instruksi soal ini di gandakan dan disebar luaskan ke lembaga-lembaga sekitarnya.
 5. Bagi TUK. yang memiliki alamat e-mail, mohon di SMS ke nomor yang tercantum dibawah ini.
- Jumlah peserta dapat di informasikan kepada pengurus LSK-TB secara lisan secepatnya dengan **LSK Tata Busana 081393709768, Admin Peningkatan Mutu dan Pengujian . No.Hp. 0852 2200 8543, dan Email : lsktb@ymail.com serta bukti transfer agar dikirim ke alamat tersebut.** (TUK yang telah mendaftar tidak dapat membatalkan dan pembayaran sesuai pendaftaran pertama serta peserta Uji Kom yang tidak hadir menjadi tanggungjawab TUK). Data lengkap tertulis dikirim menyusul minimal 2 minggu sebelum pelaksanaan ujian.
- Demikian, Informasi ini kami sampaikan untuk disosialisasikan kepada semua pihak yang akan terlibat dalam Uji Kompetensi Tata Busana.

Jakarta, 25 April 2026
Lembaga Sertifikat Kompetensi
Tata Busana
Ketua



Dr. Dewi Rahmawaty P.hD

Catatan Penting :

Kepada seluruh Pimpinan TUK dimohon transfer biaya ujian menggunakan nama TUK.
Rekening bank LSK-TB adalah :

| | | |
|--------------------------------|---------------------------------------|---------------------------|
| Sumatera, Kalimantan, Sulawesi | LSK Tata Busana Cabang Kemendikbud | BRI 1220-01-000767-568 |
| Jawa, Bali, Nusa Tenggara | LSK Tata Busana Cabang Kalimalang | BSI 7240397875 |